လူမှုဝန်ထမ်း၊ ကယ်ဆယ်ရေးနှင့် ပြန်လည်နေရာချထားရေးဝန်ကြီးဌာန
ဘေးအန္တရာယ်ဆိုင်ရာစီမံခန့်ခွဲမှုဦးစီးဌာန
(၂၈-၃-၂၀၂၅) ရက်နေ့ မန္တလေးငလျင် တုံ့ပြန်မှုအခြေအနေ

ငလျင်ကြောင့် လူထိခိုက်၊ ပျောက်ဆုံး၊ သေဆုံးမှုအခြေအနေပြမြေပုံ (ဧပြီလ ၂၄ ရက်နေ့အထိ)

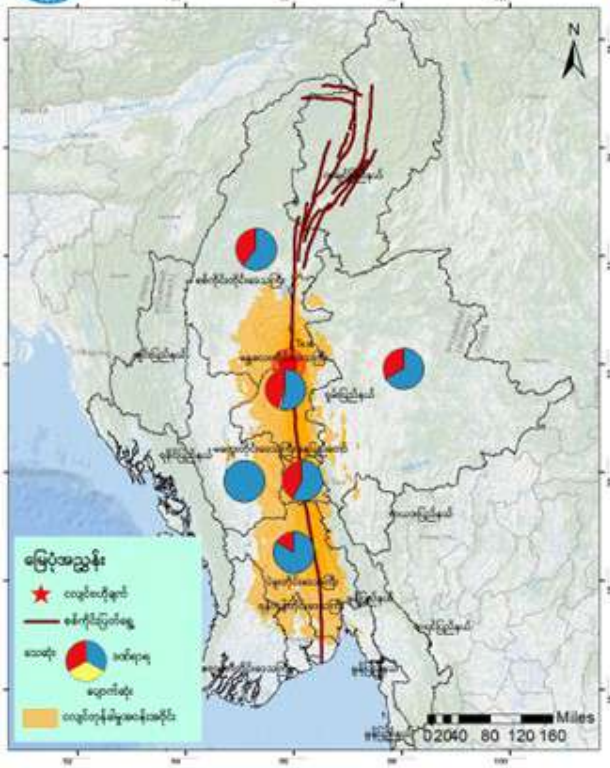

KEY FIGURES

- ၆၂၉,၂၀၆ ဘေးသင့်သူစုစုပေါင်း
- ၃,၃၂၂ ဘာသာရေး အဆောက်အအုံ
- ၂,၇၁၉ သေဆုံး
- ၁,၆၅၁ ရုံး/ဌာန အဆောက်အအုံ
- ၁၁,၉၆၉ နေအိမ်ပျက်စီး
- ၂,၆၂၈ စာသင်ကျောင်း
- ၁၁၄ ပျောက်ဆုံး
- ၂၇၀ ဆေးရုံ/ဆေးခန်း
- ၄၂,၁၀၇ ဒဏ်ရာရ
- ၆၅၃ အသက်ရှင် ကယ်နိုင်သူ
- ၁၃၅ ကယ်ဆယ်ရေးစခန်း
- ၁၃၃,၇၀၀ တိရစ္ဆာန်သေဆုံး

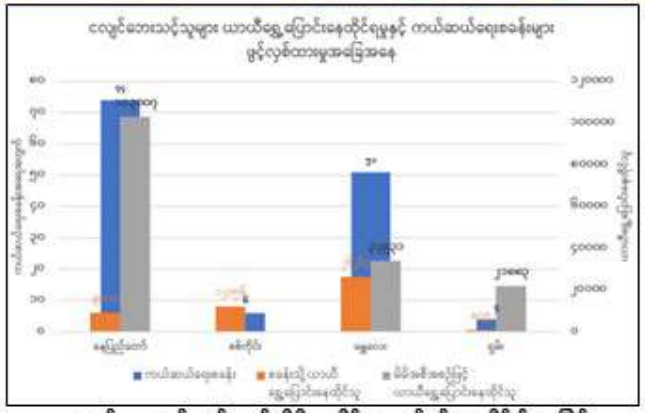

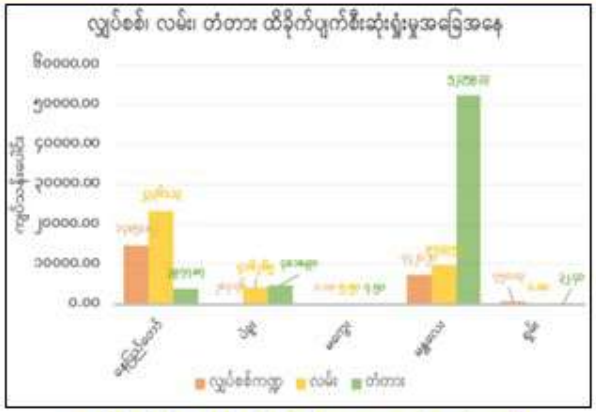

**ပျက်စီးမှုတန်ဖိုးမှာ ကနဦးကော်တော်က ရရှိထားသော အချက်အလက်များကို အသုံးပြုထားခြင်းဖြစ်ပါသည်။

ငလျင်ဘေးသင့်သော်လည်း မိမိနေအိမ်များတွင်ပင် နေထိုင်ရှိရသဖြင့် ဆက်လက်နေထိုင်သူဦးရေ- ၄၂၁,၉၀၉ဦး

သောက်သုံးရေပြန်ဝေပေးမှု
(၂၉-၃-၂၀၂၅ မှ ၂၄-၄-၂၀၂၅ ထိ)

သောက်ရေသန့် - ၆၂၈,၈၁၀ ဂါလန်

သုံးရေ- ၁၀,၁၆၄,၀၅၀ ဂါလန်

ဆက်သွယ်ရေးကွန်ယက်ပြန်လည်ပြုပြင်ပြီးစီးမှု

ငလျင်ဒဏ်ကြောင့် မိုဘိုင်းဆက်သွယ်ရေးစခန်း ပျက်စီးမှုများအား ပြန်လည်ပြုပြင်ပြီးစီးမှု **၉၆.၀၁%**

လမ်းတံတား ပြန်လည်ပြုပြင်ပြီးစီးမှု

လမ်းပျက်စီးမှုများအား ပြန်လည်ပြုပြင်ပြီးစီးမှု **၆၄.၁၉%**

တံတားပျက်စီးမှုများအား ပြန်လည်ပြုပြင်ပြီးစီးမှု **၂၀.၃၉%**

လျှပ်စစ်ဓာတ်အား ပြန်လည်ဖြန့်ဖြူးပေးနိုင်မှု

ငလျင်ကြောင့် လျှပ်စစ်ဓာတ်အား ထုတ်လုပ်ရေးနှင့် ဖြန့်ဖြူးရေး ကဏ္ဍများမှ ထိခိုက်ဆုံးရှုံးမှုများ အလွန်အမင်းဖြစ်ပေါ် ခဲ့သော်လည်း အင်အားပြည့် ပြင်ဆင်ခြင်းများကို ဆောင်ရွက်ပေးလျက်ရှိရာ ယခုအခါ ငလျင်ဘေးသင့်ဒေသများ၌ **ရာနှုန်းပြည့်နီးပါး** လျှပ်စစ်ဓာတ်အား ပြန်လည်ပြန့်ဖြူးပေးနိုင်ပြီဖြစ်

ကျန်းမာရေးဆေးပို့ရေးလိုမှု

ဆေးအာဖွဲ့ဝင်များ-

ပြည်တွင်း - ၂၀၈ ဦး

ပြည်ပ -နိုင်ငံ ၆ နိုင်ငံ၊ ၈ ဖွဲ့မှ ၃၃၇ ဦး

Rapid Response Team - ၁၅၆ ဖွဲ့

ပြင်းထန်စိတ်ဖိစီးလေ့ကာကွယ်ဆေးတိုက် ကျွေး- ၂၅,၂၅၅ ဦး

မေးခိုင်ရောဂါကာကွယ်ဆေးထိုးပြီးသူ- ၄၆,၅၀၁ ဦး

ရှာ/ကယ်ဆင်အား

ပြည်တွင်း - ၂၅၇၈ ဦး

ပြည်ပနိုင်ငံ(၁၄)နိုင်ငံမှ ၁၀၇၀ ဦး

၃၉၀၆,၉၃၂ ဘီလီယံကျပ်
ဆုံးရှုံးမှုတန်ဖိုး

နောက်ဆက်တွဲလျင်လှုပ်ခတ်မှု
၂၄-၄-၂၀၂၄ ရက်နေ့ ညနေ (၁၈:၀၀) နာရီ အထိ (၁၅၅) ကြိမ်

နိုင်ငံတကာမှ ထောက်ပံ့ရေးလေယာဉ်များ ဆိုက်ရောက်မှု အခြေအနေ

၂၉-၃-၂၀၂၅ ရက်နေ့မှ ၂၃-၄-၂၀၂၄ ရက်နေ့အထိ နေပြည်တော်၊ ရန်ကုန်၊ မန္တလေး အပြည်ပြည်ဆိုင်ရာလေဆိပ်များသို့ နိုင်ငံတကာမှ ကယ်ဆယ်ရေးလေယာဉ်များ ဆိုက်ရောက်မှု စုစုပေါင်း (၁၅၁) စီးဖြင့် ကုန်တန်ချိန် (၃၁၀၃.၀၀၇) တန် ရောက်ရှိထားပြီးဖြစ်။

ယာယီအနိုင်အကာများ ထောက်ပံ့ပေးနေမှု

- ၁၇၆ ဟိုတယ်
- ၇၁ တည်းခိုခန်း
- ၃၈ မိုတယ်

မီးကာတဲ- ၈,၉၉၈ လုံး

မီးကာလိပ် - ၂,၇၇ လိပ်

မီးကာစ (၄ x ၆၀ မီတာ) - ၇၉၆ စ

မီးကာစ (၁၅' x ၁၈') - ၁၀ စ

အလှူငွေလက်ခံရရှိမှု

- မြန်မာကျပ်ငွေ ၁၁၅ ဘီလီယံကျော်
- အမေရိကန်ဒေါ်လာ ၂,၄၃၇,၃၈၉.၈၉
- ကိုရီးယားစမ် ၅ သန်း
- အိန္ဒိယရုပီး ၁၅ သန်း
- ထိုင်းဘတ် ၂ သန်း
- စင်ကာပူဒေါ်လာ ၃၁၅,

ငလျင်ဘေးသင့်ပြည်သူများအတွက် ပြည်တွင်း/ပြည်ပ စေတနာရှင် အလှူရှင်များက KBZ Pay, AYA Pay, CB Pay, OK$, Wave Pay, MMQR တို့ဖြင့် အလှူငွေ ထည့်ဝင်လှူဒါန်းနိုင်၊ https://ddm.gov.mm/

SCAN ME